

Planta Baixa

Ambiente 01

Esc. 1:25

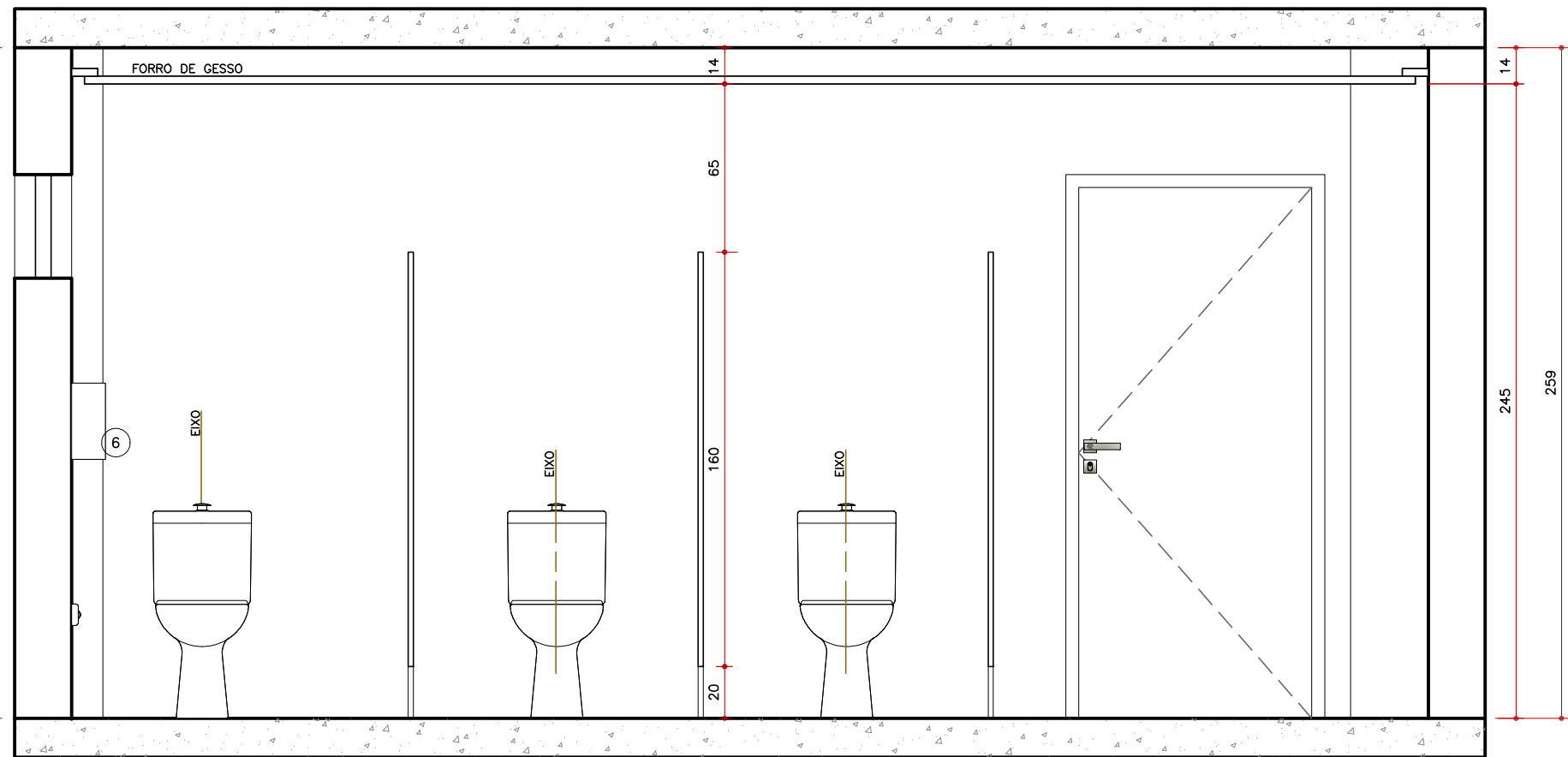

Corte AA'

Ambiente 01

Esc. 1:25

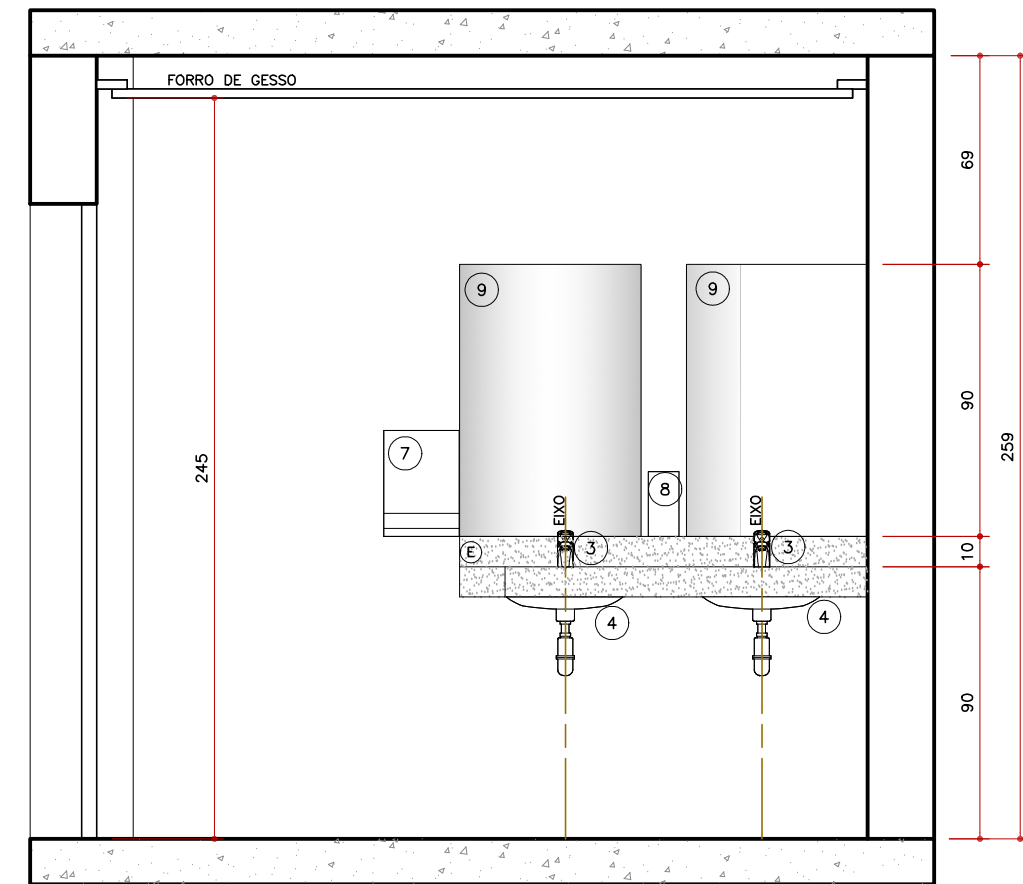

Corte AA'

Ambiente 01

Esc. 1:25

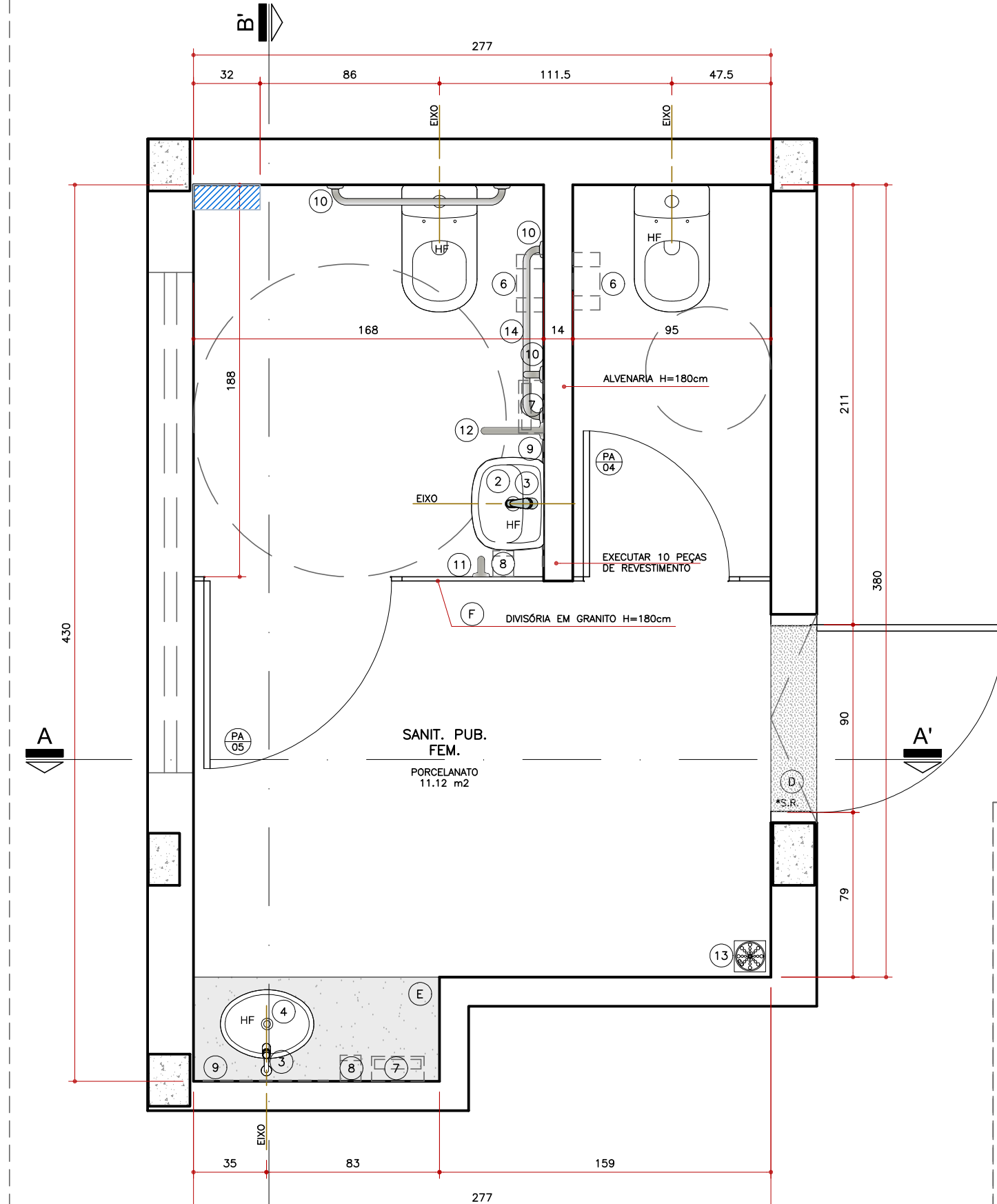

Planta Baixa

Ambiente 02

Esc. 1:25

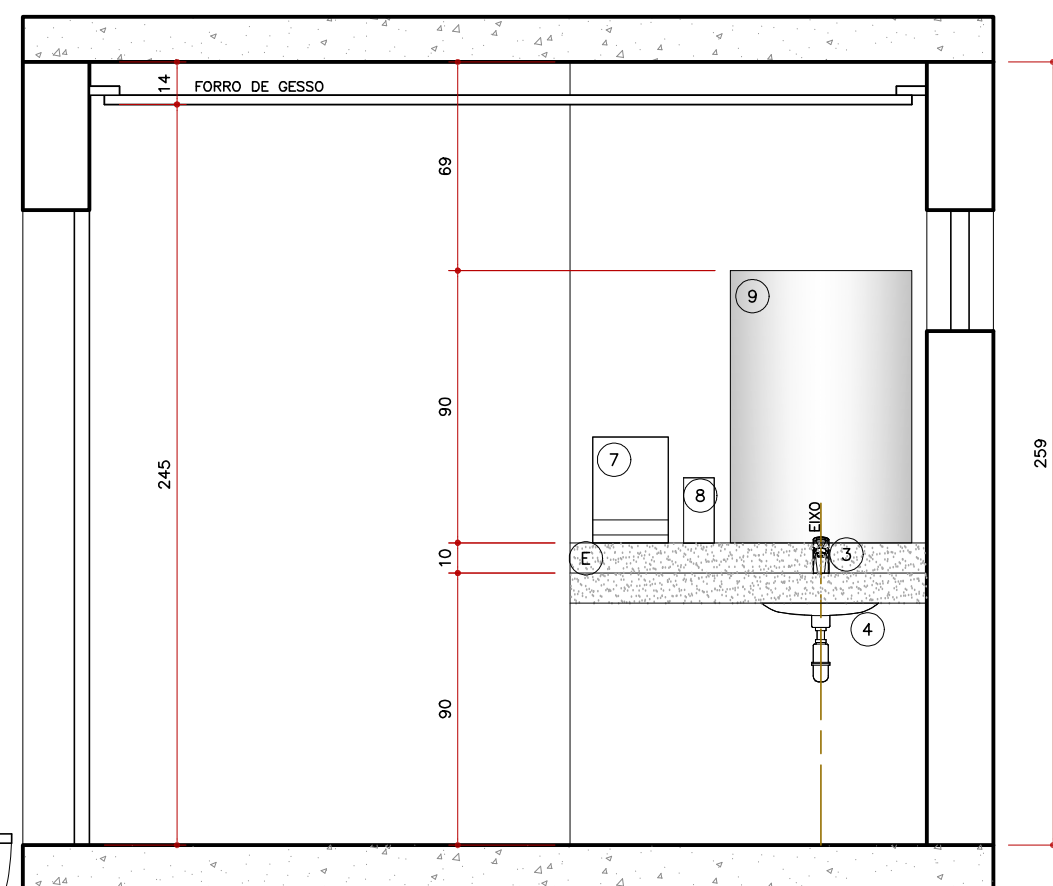

Corte AA'

Ambiente 02

Esc. 1:25

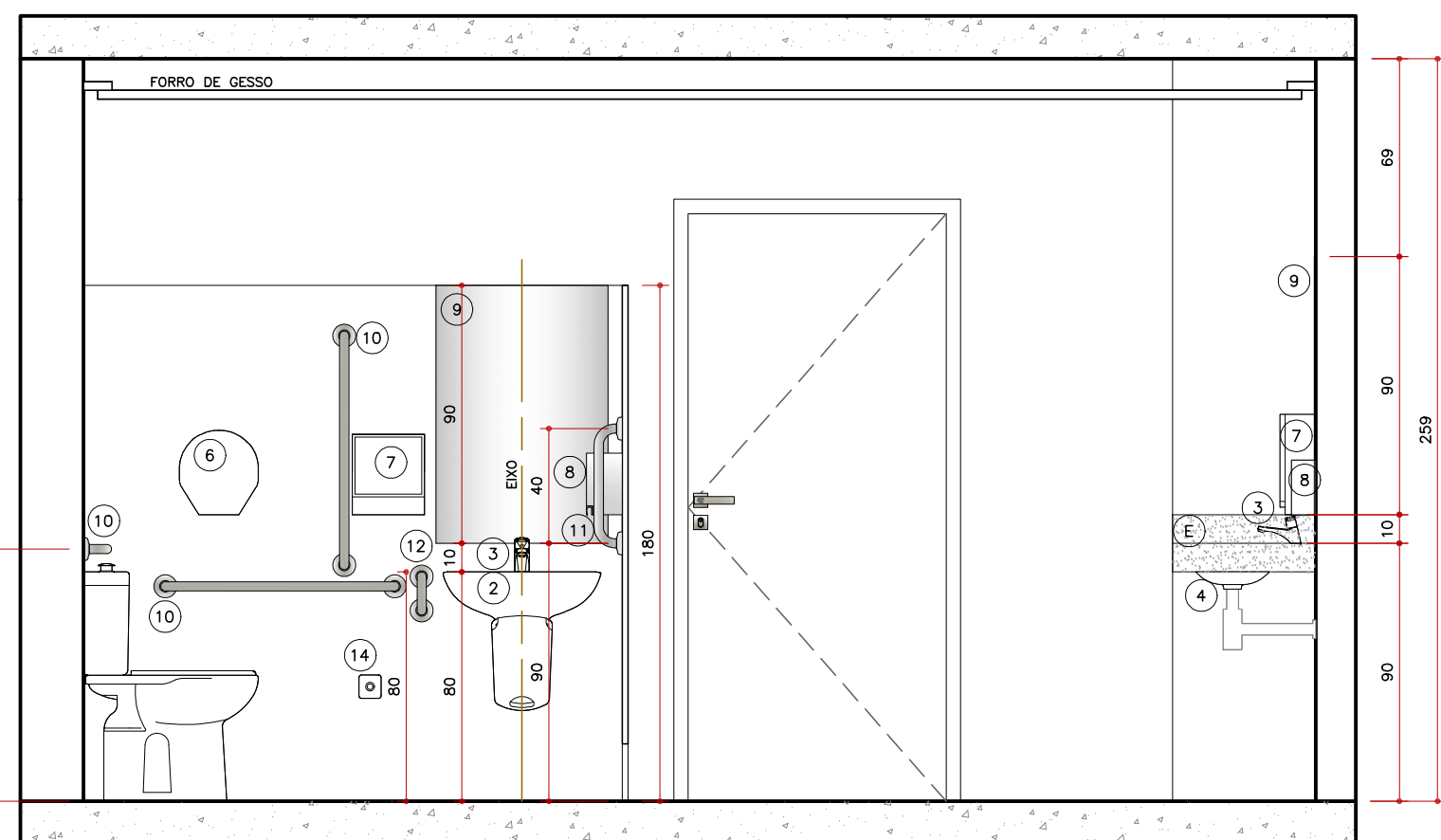

Corte BB'

Ambiente 02

Esc. 1:25

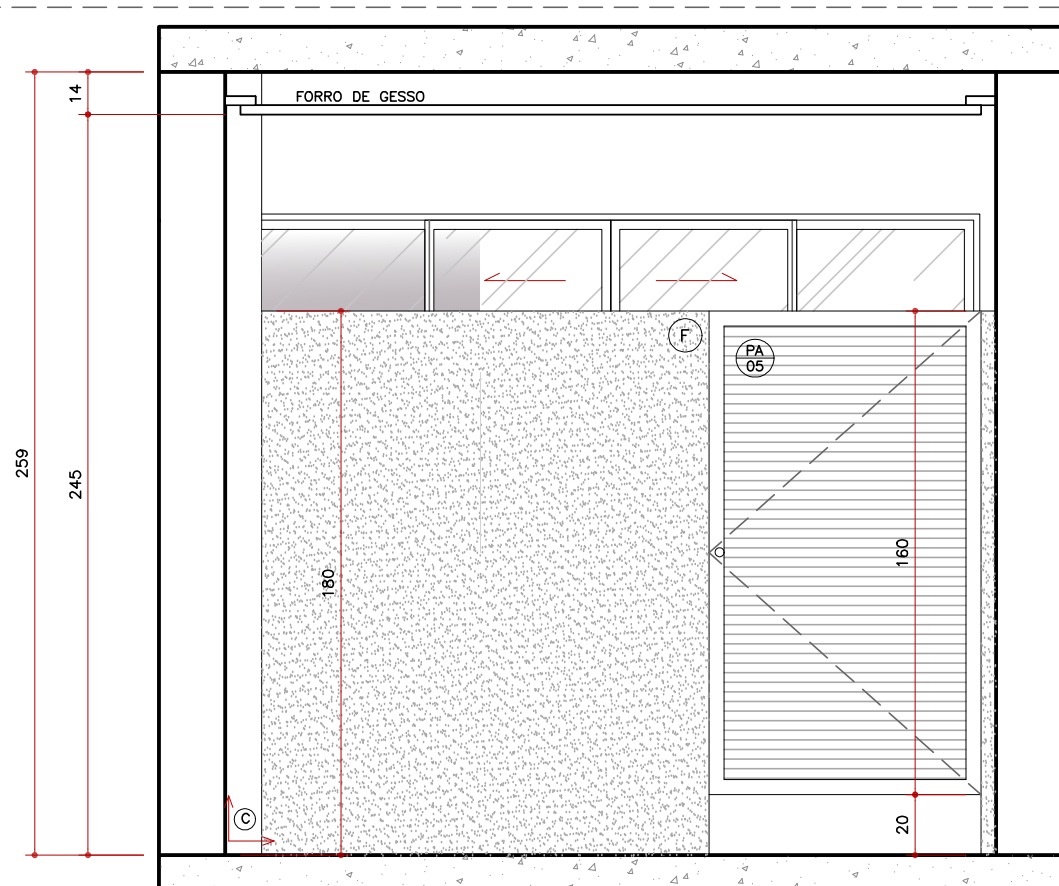

Corte BB'

Ambiente 02

Esc. 1:25

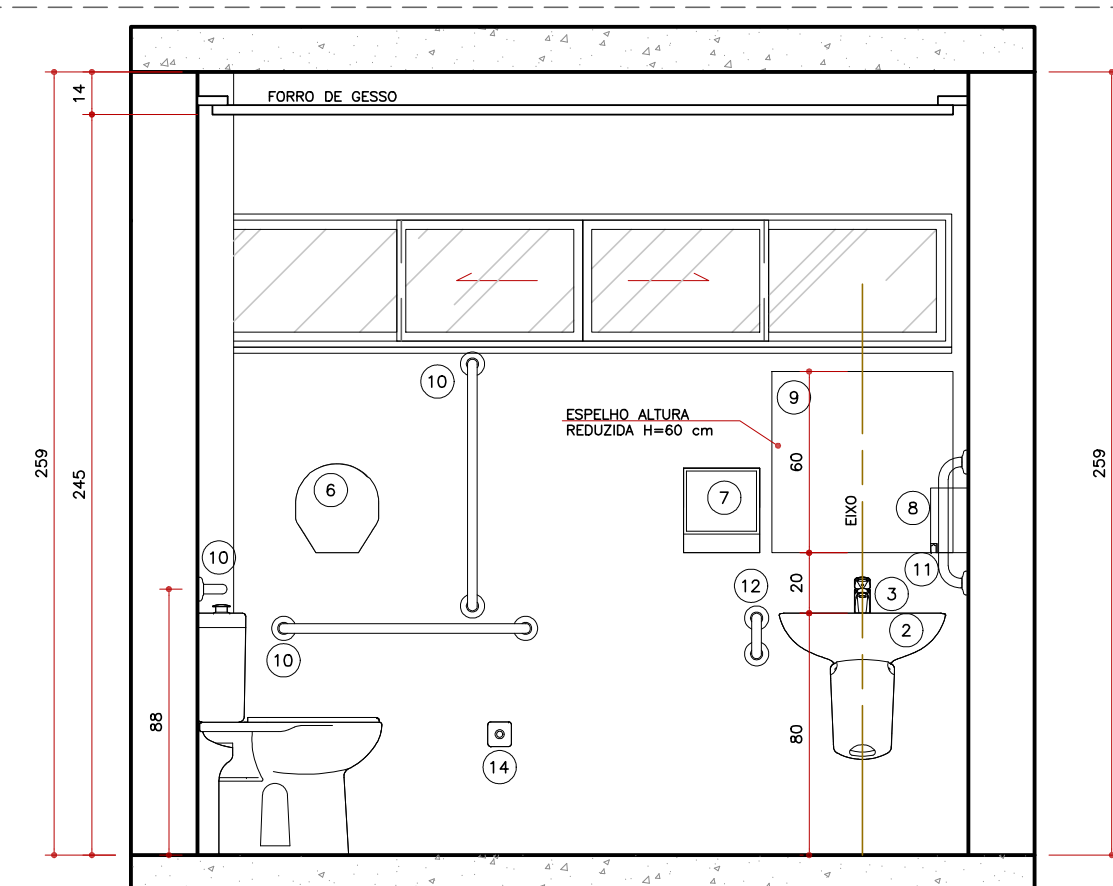

Corte CC'

Ambiente 03

Esc. 1:25

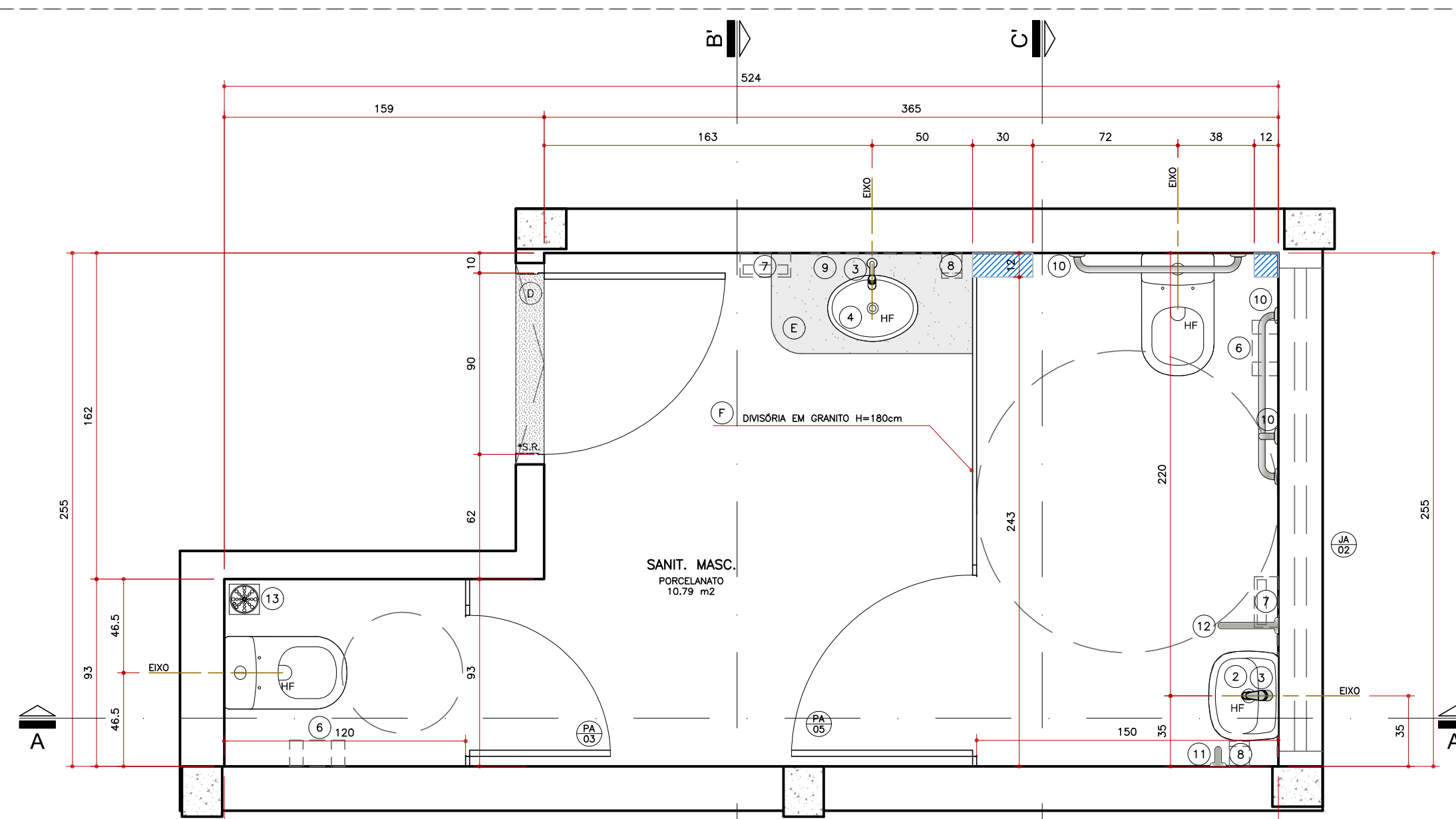

Planta Baixa

Ambiente 03

Esc. 1:25

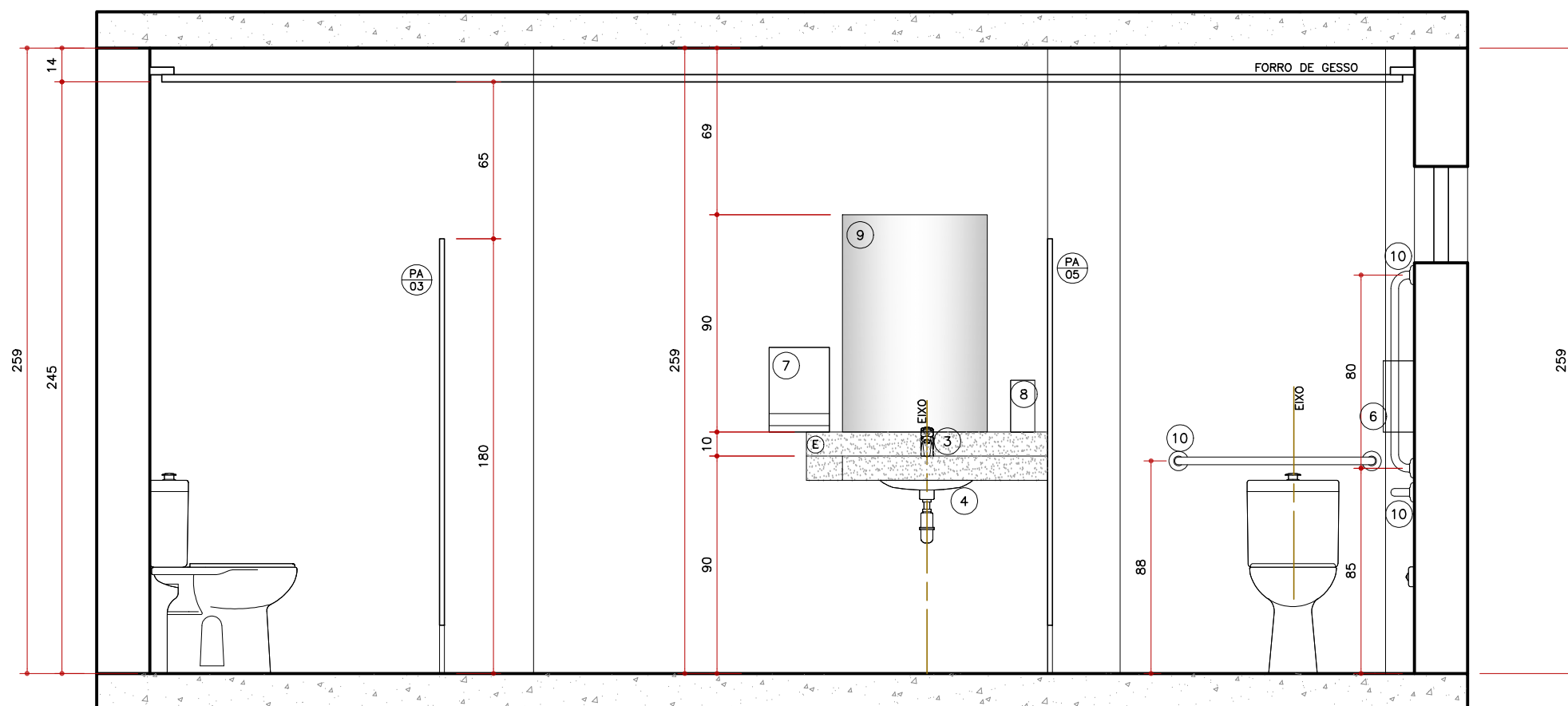

Corte AA'

Ambiente 03

Esc. 1:25

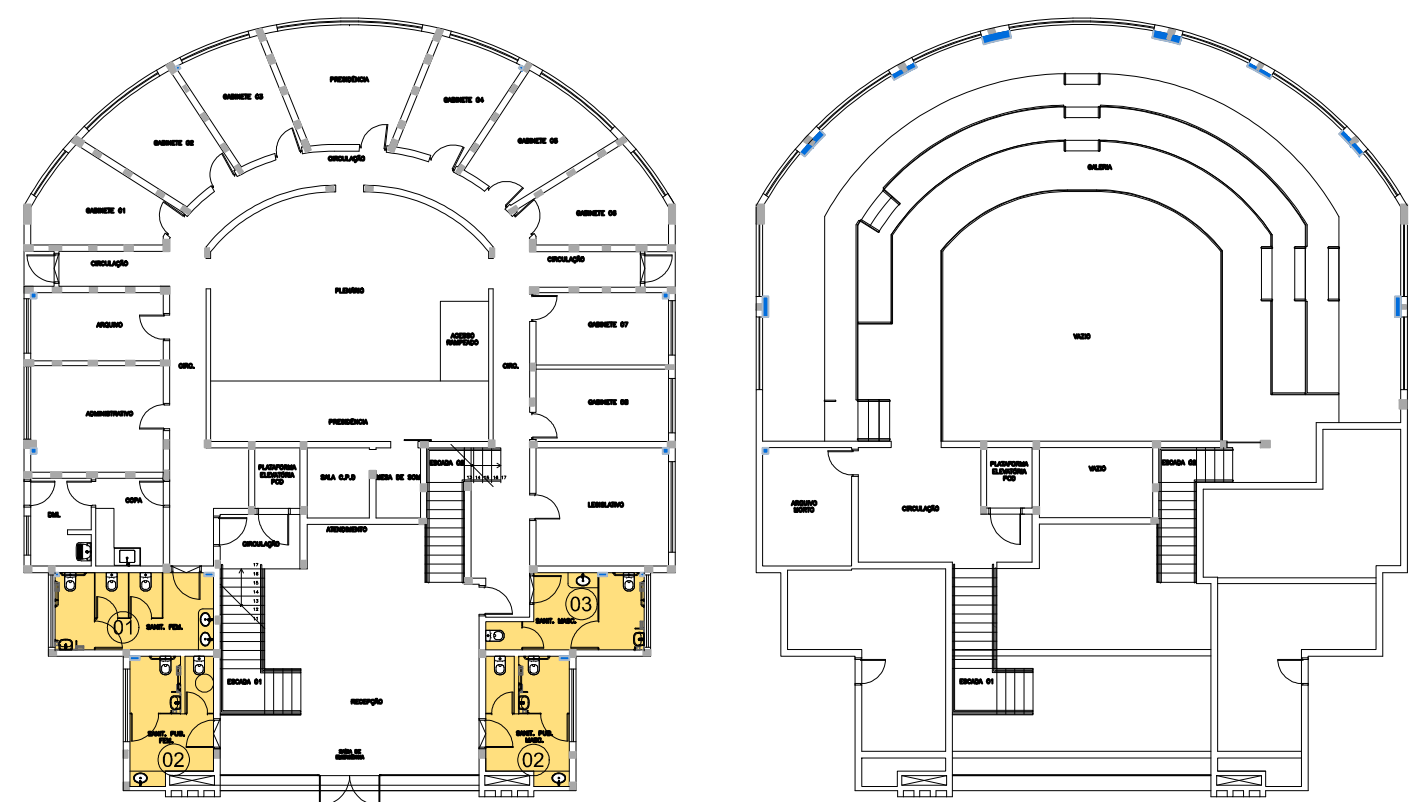

Planta de Localização

Esc. 1:250

LEGENDA

LOUÇAS, METAIS E ACESSÓRIOS SANITÁRIOS

- ① Lavatório de louça com coluna d'água suspensa, uso profissional, branco gelo, 55x47cm.
- ② Torneira de mesa tipo pressurizada para lavatório, fabricada em metal cromado.
- ③ Cubo de embutir oval, uso profissional, branco gelo, 48,5x37,5cm.
- ④ Dispensador para papel higiênico em rolo em aba de alta resistência, cor branca, capacidade de 1 rolo de papel higiênico, 27,5 x 29,4cm, fechamento por chave para evitar furto de material, fixação na parede h=1m do piso.
- ⑤ Dispensador para papel toalha para as mãos, em plástico aba de alta resistência, cor branco, corte do folha a cada 25cm, fechamento por chave para evitar furto de material, fixação na parede h=1m do piso, 25,9 x 28cm.
- ⑥ Subtenentei 800ml spray em plástico aba de alta resistência, cor branco, fixação na parede h=1m do piso, 10 x 21,4cm.
- ⑦ Espelho 6mm de espessura, lapidação reto, fixado com buchas cromadas na área do lavatório, dimensão de 60x90cm (comprimento acompanha dimensão da cuba de louça existente ou dimensão da bancada do lavatório, ou é determinado pelo fabricante, eixo do espelho alinhado ao eixo do lavatório; altura paduosa na abnt nbr 9050, seção 7.11 acessórios para sanitários acessórios e coletivos).
- ⑧ Barra de apoio, reta para bacia sanitária em aço inoxidável tipo aisi 304, acabamento polido, comprimento de 80cm e diâmetro de 32mm, dimensões de acordo com a abnt nbr 9050.
- ⑨ Barra de apoio lateral fixa para lavatórios em aço inoxidável tipo aisi 304, acabamento polido, comprimento de 40cm e diâmetro de 32mm, dimensões de acordo com a abnt nbr 9050.
- ⑩ Barra de apoio lateral fixa para lavatórios em aço inoxidável tipo aisi 304, acabamento polido, comprimento de 30cm e diâmetro de 32mm, dimensões de acordo com a abnt nbr 9050.
- ⑪ Observação: As barras de apoio lateral fixa para lavatórios (Itens 48-50) possuem comprimento dependente do comprimento das cubas ou bancadas (medido do bordo externo frontal até a parede).
- ⑫ Rolo c/ fecho hidráulico e tampa escamoteável.
- ⑬ Alarme de emergência parabanheiro PCD

REVESTIMENTOS E ARGAMASSAS

- ① Revestimento cerâmico de dimensões 40x30cm, cor branco, do piso ao teto, c/ rejunte flexível cor branco.

- ② Pastilhas Cerâmicas 10x10, cor Cinza Médio, c/ rejunte flexível cor cinza.

- ③ Solino em granito costado polido e impermeabilizado espessura 2cm

- ④ Bancada em granito costado, espessura 2cm.

- ⑤ Divisória em granito costado, espessura 3cm.

- ⑥ Indicação de início de assentamento do revestimento em relação a vista representada

REVISÃO	DATA	ASSUNTO	REVISÃO	DATA	ASSUNTO
R00	30/05/2025	EMISSÃO INICIAL			
CHENSO ARQUITETURA - ME Rua Marcelo Dias, 273 - Jd. Nova Londres - Londrina - PR - CEP: 86015-620 FONE: 0XX43 - 99993-8500 E-mail: arquitetura@araujoczuan.com.br Medidas em centímetros. Conferir medidas no local. O valor da cota prevalece ao da escala. Antes de qualquer alteração consultar o responsável pelo projeto. * TODO O CONTEÚDO DESTA PROPOSTA É PROPRIEDADE INTELECTUAL DA EMPRESA - DIREITOS AUTORAIS RESERVADOS *					
Projeto PROJETO EXECUTIVO DE ARQUITETURA			Proprietário CÂMARA MUNICIPAL DE TAMARANA		
Autor do Projeto Paulo Zuan B. Chenso Arquiteto - CAU A111276-7			Local RUA UBALDINO DE SÁ BITENCOURT, S/N. - CENTRO - TAMARANA - PR		
Assunto DETALHAMENTO SANITÁRIOS			FRANCHA 06/09		
Código Cliente: 081			Desenho: AZ		
Arquivo Cad.: 081 ARO_PE_DET_08_SANITÁRIOS_R00.DWG			Escala Desenho: 1/75		